

人のつながりから生まれる 笑顔のまちづくり

HOKKAIDO
EMBETSU

広
報

えんべつ



今月の表紙

かけっこLet's Go! [きらり運動会]

令和2年

10

2020
October

No. 751

が決定!!



現町立国保病院は、昭和38年に建設されてから、57年が経過し、老朽化が著しい状況にあります。

本町においても少子高齢化が顕著であり、将来の遠別町の規模に適した医療施設として、本年度より町立診療所として建替えをすべく、基本設計に着手したところで

す。
建設候補地につきましては、町民の利用上のアクセス、交通の利便性や土地の広さ、駐車場の確保、雪の堆積場所など15項目での検討結果を踏まえ、現病院北側駐車場の町有地が最も適しており、診療所建設候補地として選定しました。

また、当町の医療は医師をはじめとする医療従事者の確保が非常に難しくなっておりますが、今後も安定した医療体制の確保に努力したいと考えておりますので、町民皆様のご理解とご協力をお願いいたします。

遠別町立診療所建設地

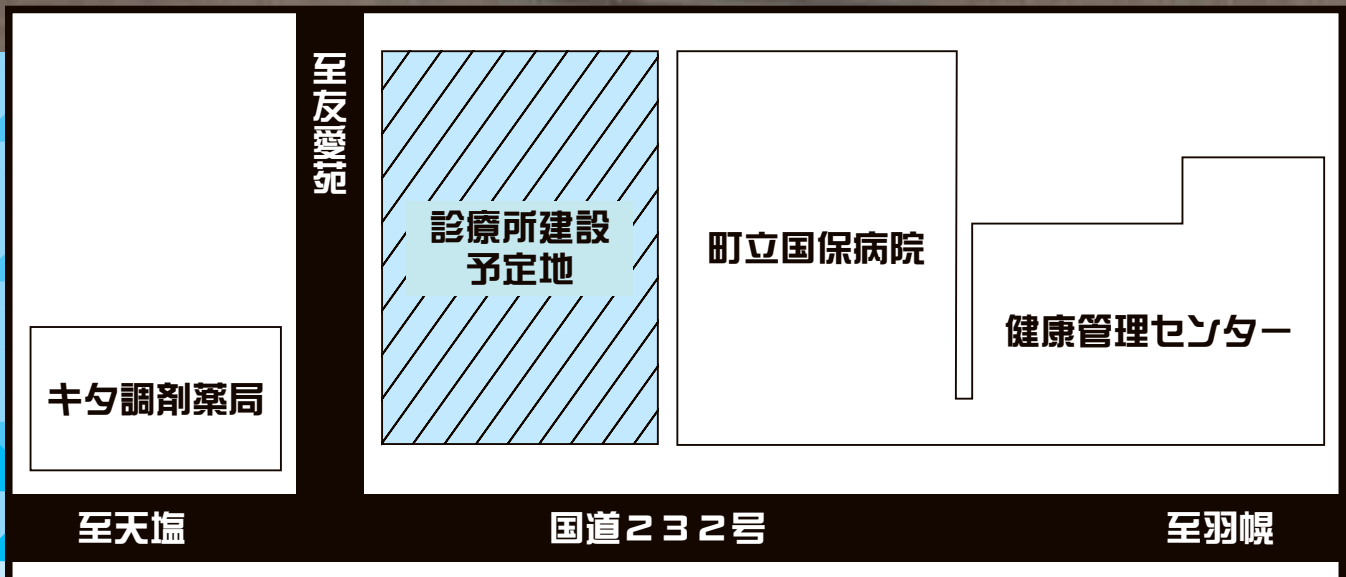

『きらり運動会』

9月13日、少し冷たい風が吹く中、『幼児センターきらり運動会』が開催されました。新型コロナウイルス感染症拡大防止のため、観客数の制限を設けるなどして事業を一部縮小して実施されました。秋空の下で、66名の園児が一生懸命走って踊って元気いっぱいな姿が見られました。





『メロン栽培研究の成果を報告』

9月11日、遠別農業高校の生徒3名が役場を訪問し、平成30年から取り組まれているメロン栽培研究の成果を笹川町長に報告し、収穫したメロンを振る舞いました。

町の特産品である「遠別メロン」ですが、栽培している農家数が減少しているという現状から、同校では、同年から校内のビニールハウスにおいて、メロンの栽培研究に取り組みしており、研究成果を地元の農業に貢献できないかと日々励んでいます。

メロンを味わった笹川町長は「おいしい」と絶賛し、「今後もこの取り組みを続けてほしい」とエールを送りました。

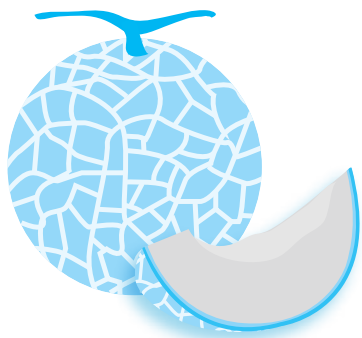

『ホタテフライに大喜び!』

北海道から道産牛肉・水産物の無償提供を受けました。これは、新型コロナウイルス感染症の影響による生産者支援の一環としておこなわれている北海道の事業によるもので、学校給食用食材として道産牛肉・水産物を希望する自治体に、北海道が無償提供するというものです。

提供された食材は、それぞれ9月16日にホタテフライ、9月28日に牛丼として給食メニューになり、子どもたちに大変好評であったとのこと。なお、この事業は今後も継続され、12月・1月にも無償提供を受ける予定となっています。





『三色たまご安全運転PR』

9月25日、道の駅「えんべつ富士見」駐車場において、遠別町女性ドライバーの会主催、「三色たまご安全運転PR」が実施されました。

信号機に見立てた三色のゆでたまごをドライバー一人ひとりに手渡しし、安全運転を呼びかけました。この取り組みは遠別町女性ドライバーの会独自事業として毎年実施されており、10月23日には「三色もち安全運転PR」の実施も予定されています。



『公衆衛生看護学実習が行われました』

9月7日から10月2日までの期間、北海道立旭川高等看護学院の保健師を目指す2名の学生が検診等の見学や地域支えあいサロンの実施、家庭訪問など、遠別町の保健福祉の仕事を通して、実際の保健師活動を学びました。

住民の皆さんの顔が見える支援を目指し、保健師と住民の皆さん、住民の方々のつながりを大切にしたい活動をしていきたいです。

3週間、遠別町で過ごした学びを活かし、地域で活躍できる保健師を目指したいです。ありがとうございました！



野原 菜々子さん (22) 秩父別町出身
赤間 沙也佳さん (22) 芽室町出身

今回の実習での経験を活かし、保健師になった際には、一人ひとりに寄り添いながら、それぞれのニーズに沿った支援をし、地域で暮らす人々が、より健康で元気に暮らせるまちづくりを目指して頑張っていきたいと思えます。
3週間お世話になりました。ありがとうございました！

実習生の二人は、内陸の町出身ということもあり、遠別町の「海」がとても印象的だったそうです。また、住民同士のつながりの強さに、人の温かさを感じ、住みやすい町のイメージが湧いたそうです。
休日には、道の駅「えんべつ富士見」へ行き、「えんべつコロケ」を注文。「とても美味しかったです！」と笑顔で話してくれました。
二人に今回の実習を通して感じたことを聞いてみました。
「生まれてから亡くなるまでを見届けられるところが保健師の魅力だと思います。」と赤間さん。
「私は子どもが大好きで、母子保健活動にとても興味があります。」と野原さん。
二人はそれぞれ地元での就職が希望だそうです。赤間さん、野原さん、立派な保健師を目指して、夢を実現できるように頑張ってください！

『健全化判断比率と資金不足比率を公表します』

令和元年度決算の数値を基に算定した、実質赤字比率、連結実質赤字比率、実質公債費比率、将来負担比率の4つの健全化判断比率と公営企業の資金不足比率を公表します。

これは、地方自治体の財政の早期健全化と財政再生、公営企業の経営の健全化を目的に、平成19年6月に公布された、地方公共団体の財政の健全化に関する法律に基づき、公表することが義務づけられたことによるものです。

4つの健全化判断比率には、「早期健全化基準」がそれぞれ設けられ、1つでもその基準を超えた場合は、「財政健全化計画」を定め、自主的かつ計画的に財政の健全化を図らなければなりません。

さらに、自主的な財政の健全化を図ることが困難とされる「財政再生基準」が将来負担比率を除いた3指標に設けられ、1つでもその基準を超えた場合は、「財政再生計画」を定め、総務大臣に報告、同意を得て財政の再生を図らなければなりません。

また、資金不足比率には、「経営健全化基準」が設けられ、基準を超えた場合は、公営企業会計ごとに「経営健全化計画」を定め、自主的かつ計画的に経営の健全化を図らなければなりません。

遠別町の健全化判断比率と資金不足比率は次のとおりで、いずれの指標についても基準を下回りました。

1 健全化判断比率

(単位：%)

指 標	令和元年度決算数値 (平成30年度決算数値)	早期健全化基準	財政再生基準
実質赤字比率	— (—)	15.0	20.0
連結実質赤字比率	— (—)	20.0	30.0
実質公債費比率	7.0 (6.0)	25.0	35.0
将来負担比率	7.4 (3.9)	350.0	

※実質赤字比率、連結実質赤字比率は算定されないため、「—」表示になっています。

2 資金不足比率

(単位：%)

特別会計の名称	令和元年度決算数値 (平成30年度決算数値)	経営健全化基準
遠別町簡易水道特別会計	— (—)	20.0
遠別町下水道特別会計	— (—)	20.0
遠別町立国保病院事業会計	— (—)	20.0

※いずれの会計とも資金不足比率は算定されないため、「—」表示になっています。

年金生活者支援給付金制度の申請はお済みですか？

年金生活者支援給付金は、公的年金等の収入やその他の所得額が一定基準額以下の、年金受給者の生活を支援するために、年金に上乗せして支給されるものです。

受け取りには**請求書の提出**が必要です。ご案内や事務手続きは、日本年金機構（年金事務所）が行います。

■対象となる方（以下の要件を全て満たしている必要があります）

○老齢基礎年金を受給している方

- ・65歳以上。
- ・世帯全員が市町村民税非課税。
- ・年金収入額とその他所得額の合計が約88万円以下。

○障害基礎年金・遺族基礎年金を受給している方

- ・前年の所得額が約462万円以下。

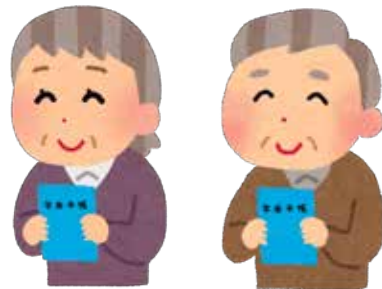

■請求手続き

○新たに年金生活者支援給付金をお受け取りいただける方

対象となる方には、日本年金機構から請求手続きのご案内が**10月中旬**から順次届きます。

同封のはがき（年金生活者支援給付金請求書）に記入して提出してください。令和3年2月1日までに請求手続きが完了しますと、令和2年8月分からさかのぼって受け取ることができますので、請求手続きは早めに済ませましょう。

○これから年金を受給しはじめる方

年金の請求手続きと併せて、年金事務所又は役場福祉課福祉係で請求手続きをしてください。

■日本年金機構や厚生労働省などを装った不振な電話や案内にご注意ください。

日本年金機構や厚生労働省、役場から電話にて口座番号・暗証番号をお聞きしたり、手数料などの金銭を求めることはありません。



請求に関してお困りの方はねんきんダイヤルへお問い合わせください。

ねんきんダイヤル 0570-05-1165（ナビダイヤル）

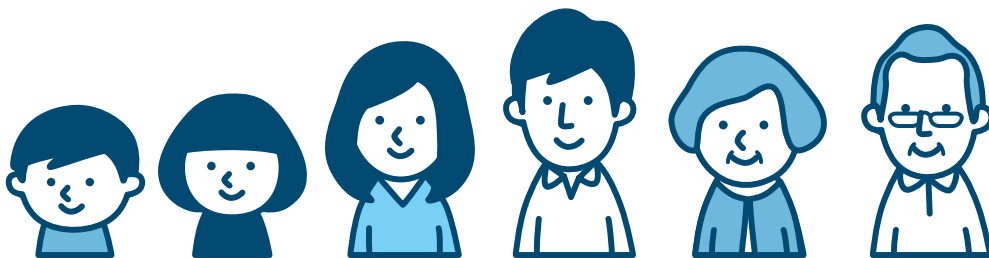

■ 福祉課福祉係 ☎7-2114
■ 稚内年金事務所 ☎0162-32-1941

町立病院から時間外受診についてのお願い

当院では新型コロナウイルスなどの感染予防のため、発熱者の受診と一般患者さんの受診時間が重ならないよう配慮しております。

そのため、夜間や休診日に救急外来を受診される場合は、必ず当院までお電話でご連絡のうえ、受診していただきますようお願いいたします。

なお、外傷などの緊急の場合を除きます。

《遠別町立国保病院 01632-7-2211》



看護助手の募集

当院では、入院患者さんの食事介助や、オムツ交換などの日常のお世話をしてくださる方を募集しております。詳しくは当院総務係までご連絡ください。

『国の教育ローン』（日本政策金融公庫）のご案内

高校、大学等への入学時・在学中にかかる費用を対象とした公的な融資制度です。

【ご融資額】 お子さま一人あたり**350万円以内**

【金利】 年1.70% 固定金利

※「母子家庭」、「父子家庭」、「世帯年収200万円（所得122万円）以内の方」または「子ども3人以上の世帯かつ世帯年収500万円（所得346万円）以内の方」は年1.30%（令和2年8月1日現在）

【ご返済期間】 **15年以内**

※「交通遺児家庭」、「母子家庭」、「父子家庭」、「世帯年収200万円（所得122万円）以内の方」または「子ども3人以上の世帯かつ世帯収入500万円（所得346万円）以内の方」は18年以内

【お使用みち】 入学金、授業料、教科書代、アパート・マンションの敷金・家賃など

【ご返済方法】 毎月元利均等返済（ボーナス時増額返済も可能）

【保証】（公財）教育資金融資保証基金（連帯保証人による保証も可能）

詳しくは、「国の教育ローン」で検索していただくか、下記のコールセンターへお問い合わせください。



〔教育ローンコールセンター〕

0570-008656（ナビダイヤル）または（03）5321-8656

消防支署から

秋の全道火災予防運動が始まります！

これからの季節は暖房器具を使用する機会が増え、火災が発生する危険性が高まります。

防火意識を高め、火災のない遠別町を目指しましょう！

運動期間

10月15日(木)～31日(土)までの17日間

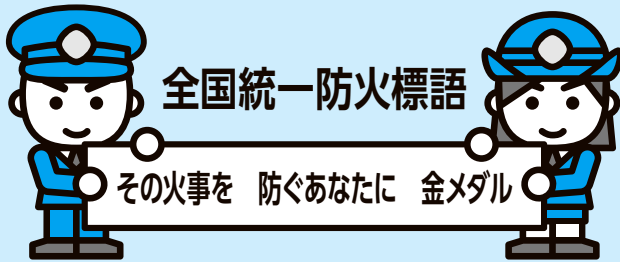

◎重点目標

- (1) 住宅防火対策の推進
- (2) 乾燥時及び強風時火災発生防止対策の推進
- (3) 放火火災防止対策の推進
- (4) 特定防火対象物等における防火安全対策の徹底
- (5) 製品火災の発生防止に向けた取組みの推進
- (6) 多数の者が集合する催しに対する火災予防指導等の徹底

◎一般家庭・防火対象物立入検査

10月16日(金)から10月30日(金)まで

※ 皆様のご家庭や各事業所の立入検査を予定しておりますが、新型コロナウイルス感染拡大防止のため、中止する場合がありますのでご了承願います。

お問合せ・疑問な点がございましたら消防署遠別支署までご連絡ください。

消防署遠別支署予防係 01632-7-2119

消防消防署ホームページ

<http://www.town.embetsu.hokkaido.jp/shobo/>

警察署から

みんなで築こう、安全で安心な大地

○安全安心なまちづくりの日

- ・ 10月11日は安全安心なまちづくりの日です。
- ・ 人と人の絆を強めるとともに、防犯意識を高め、犯罪のない安心して暮らせる北海道を目指しましょう。

○子供の犯罪被害防止

- ・ 「いかのおすし」の防犯標語による防犯指導や、登下校の見守り活動を行いましょう。
- ・ ウォーキング、ジョギング、買い物、犬の散歩等の日常活動の中でできる「ながら見守り」にご協力ください。
- ・ 防犯ブザーや防犯ホイッスルなどの防犯グッズを持たせましょう。



○女性の犯罪被害防止

- ・ 夜間は、できるだけ人通りが多く、明るい道を歩くようにしましょう。
- ・ イヤホンで音楽を聴いたり、スマートフォンを操作しながらなど「ながら歩き」は周囲の状況がわかりにくくなるので注意しましょう。
- ・ 防犯ブザーなどの防犯グッズを携帯しましょう。

○特殊詐欺の被害防止

- ・ 普段から家族間で連絡を取り合い、詐欺の話をしてお互いに詐欺に関心を持ちましょう。
- ・ 「自分だけは大丈夫」と思っている人ほど危険です。「自分もだまされるかもしれない」という心構えをして、詐欺の電話などがあつた場合に落ち着いて対応しましょう。



(警察本部交通部交通企画課)

天塩警察署 Tel.2-2110

遠別駐在所 Tel.7-2110

ひるがわいり

▽おたんじょう

菊地 桜輝(おうき)くん

母 父 綾さん
紗哉華さん(3区)

細谷 一葉(いちか)ちゃん

母 父 公則さん
早香さん(3区)



▽おくやみ

福久 厚夫さん(5区)

富士原竜也さん(49区)

塚本つゑ子さん(83区)

森野 糸子さん(89区)

齊藤 松子さん(95区)

野村フヂ子さん(82区)

町のカレンダー 2020

曜日	月	火	水	木	金	11月収集の粗大ごみ
種類	生ごみ ペットのふん	一般ごみ	資源ごみ全般 紙おむつ等・衣類等	生ごみ ペットのふん	農村地区のみ 5種類を全部	申込期限 11月 5日(木) 収集日 11月 7日(土)

- ごみに関するご不明な点は、『ごみガイドブック』をご覧ください。か、西天北五町衛生施設組合（☎5-1154）又は住民課生活広報係（☎7-2113）にお問い合わせください。

10月 (October)		11月 (November)	
15(木)		1(日)	
16(金)		2(月)	マナピィ・21 図書室休館
17(土)		3(火)	文化の日 / マナピィ・21 図書室休館
18(日)		4(水)	
19(月)	マナピィ・21 図書室休館	5(木)	自動車運転免許更新時講習(天塩町) 10:00 ~ 初回 13:00 ~ 優良 13:45 ~ 一般 15:00 ~ 違反
20(火)			
21(水)			
22(木)		6(金)	
23(金)		7(土)	きらり おゆうぎかい (9:00 ~ 幼児センターきらり)
24(土)		8(日)	マナピィ・21 図書室休館
25(日)	マナピィ・21 図書室休館	9(月)	マナピィ・21 図書室休館
26(月)	マナピィ・21 図書室休館	10(火)	ひよこタイム (10:00 ~ 子育て支援センター)
27(火)		11(水)	乳幼児健診 (診察開始 10:30 ~ 健康管理センター)
28(水)		12(木)	
29(木)		13(金)	
30(金)		14(土)	
31(土)		15(日)	

※ 上記の内容は変更になる場合がありますので、あらかじめ各自で確認してください。

日本語学習支援者養成講座in留萌のご案内

日時 2020年11月7日(土)、14日(土)、21日(土) 午前9時30分～午後4時30分(全3回)
 会場 留萌商工会議所 大ホール(留萌市錦町1丁目1-15)
 定員 30名 参加無料
 講師 (一社)北海道日本語センター代表理事、元東京大学日本語教育センター教授 二通 信子
 (一社)北海道日本語センター理事、北海道大学非常勤講師 阿部 仁美
 北海道大学、北海道教育大学非常勤講師 式部 絢子



<申し込み先>

(一社)北海道日本語センター(担当:阿部)

メール: nihongoctr@gmail.com FAX: 011-664-0773

①名前、②住所、③電話番号、④所属(任意記入)をお書きの上、
 メールまたはFAXでお申し込みください。

申込受付期間 **10月26日～11月3日**

内容	
第1回	地域で生活する外国人への日本語学習支援とは。日本語はどんな言葉か。外国人はどのように日本語を学んでいるか。
第2回	外国語を使わない日本語の教え方。役に立つ教科書や教材。外国人とのコミュニケーションのための「やさしい日本語」とは。
第3回	どのように日本語学習をサポートするか。日本語教室の役割。日本語を教える体験もしてみよう!

感謝状贈呈

9月2日、(株)北海道ロードサービス(代表取締役 千葉 敬)様が地域貢献活動として防犯標語看板「いかのおすし」の設置及びスポーツ公園内区画線引作業を行い、笹川町長から感謝状

が手渡されました。

ご厚意に感謝いたします。



遠別町へ寄附金

父母が共に100歳を迎え、その間お世話になった遠別町に感謝し、

北島 次幸 様 から

1,000,000円の寄附をいただきました。

また、

苫前町の **合同会社 ユーラスエナジー遠別 様** から

1,000,000円の寄附をいただきました。

ご厚意に感謝し、有効に活用させていただきます。ありがとうございました。

広報紙に載っている写真差し上げます

広報紙に掲載されている写真で、「画像データがほしい」と言う方がいらっしゃいましたら、役場1階生活広報係までお越しください。

ただし、あくまで個人用、保存用としていただける場合のみとさせていただきます。インターネット投稿やその他掲示板等への掲載、その他の理由により、お渡しできない場合がありますのでご了承ください。(まったく関わりのない方や、遠別町に肖像権のない写真についてはお渡しできませんのでご了承ください。)

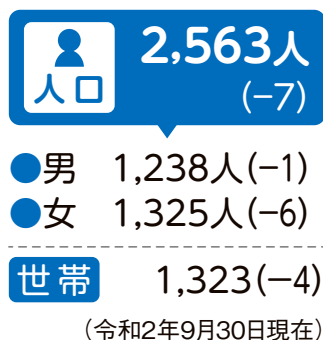

今月の
納税

納期

11/2

町・道民税(3期)
国民健康保険税(4期)

〒098-3543

遠別町字本町3丁目3番地

遠別町住民課生活広報係

(記事や写真の無断転載は固く禁じます)

皆様のご意見・ご感想をお待ちしております。

TEL (01632) 7-2113
(内線 113・114)

FAX (01632) 7-3695

E-mail: seikatsu.kouhou@town.
embetsu.hokkaido.jp

町へひとことご意見箱もご利用ください。